W3C: O Guardião dos Padrões da Web

O **World Wide Web Consortium (W3C)** é a principal autoridade internacional responsável por criar e manter os padrões que mantêm a web funcionando de forma universal. Fundado em **1994** por **Tim Berners-Lee**, o inventor da World Wide Web, o W3C é hoje uma comunidade global vibrante composta por centenas de empresas líderes como Google, Microsoft, Apple e Mozilla, além de universidades, governos e desenvolvedores independentes de todo o mundo.

Made with GAMMA

Missões e Atividades do W3C

Especificações Oficiais

Desenvolve padrões técnicos para HTML, CSS, SVG, Web APIs, XML, RDF e outras tecnologias fundamentais da web.

Web Aberta e Acessível

Garante que a web seja acessível, internacionalizada (suporte a múltiplos idiomas) e funcione em todos os dispositivos.

Segurança e Privacidade

Promove boas práticas para proteger usuários e garantir experiências seguras em todos os navegadores.

Neutralidade

Atua como consórcio neutro para evitar domínio único e tecnologias proprietárias que fragmentem a web.

O W3C funciona como um espaço colaborativo onde diferentes interesses convergem para construir uma web melhor e mais inclusiva. Seu site oficial é w3.org.

Made with GAMMA

Validando Seu Código HTML com o W3C

Ferramenta Oficial de Validação

O **W3C Markup Validation Service** permite verificar se seu código HTML está em conformidade com os padrões oficiais.

Como usar:

1. Acesse o validador online
2. Cole seu código HTML ou insira a URL
3. Analise os erros e avisos reportados
4. Corrija as inconsistências

Validar seu código garante melhor compatibilidade entre navegadores e acessibilidade.

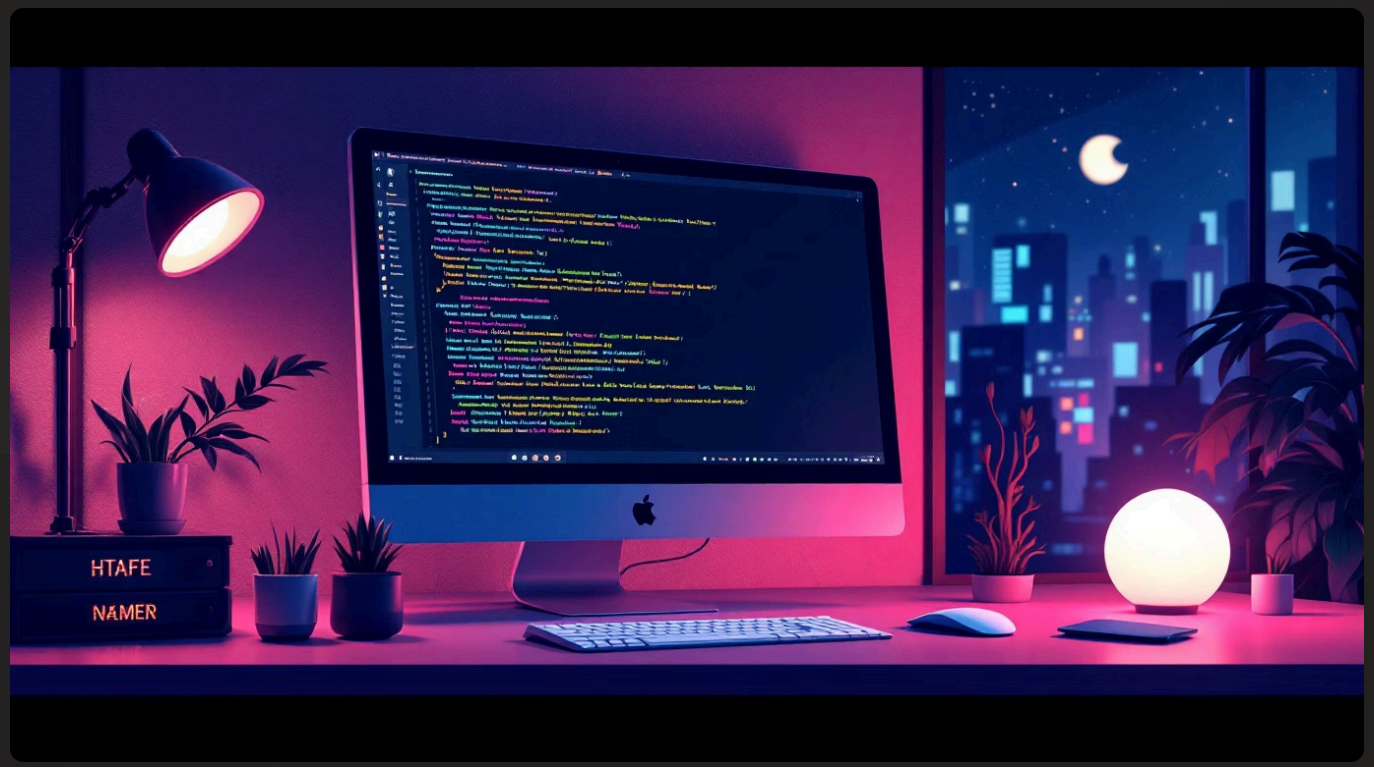

Made with GAMMA

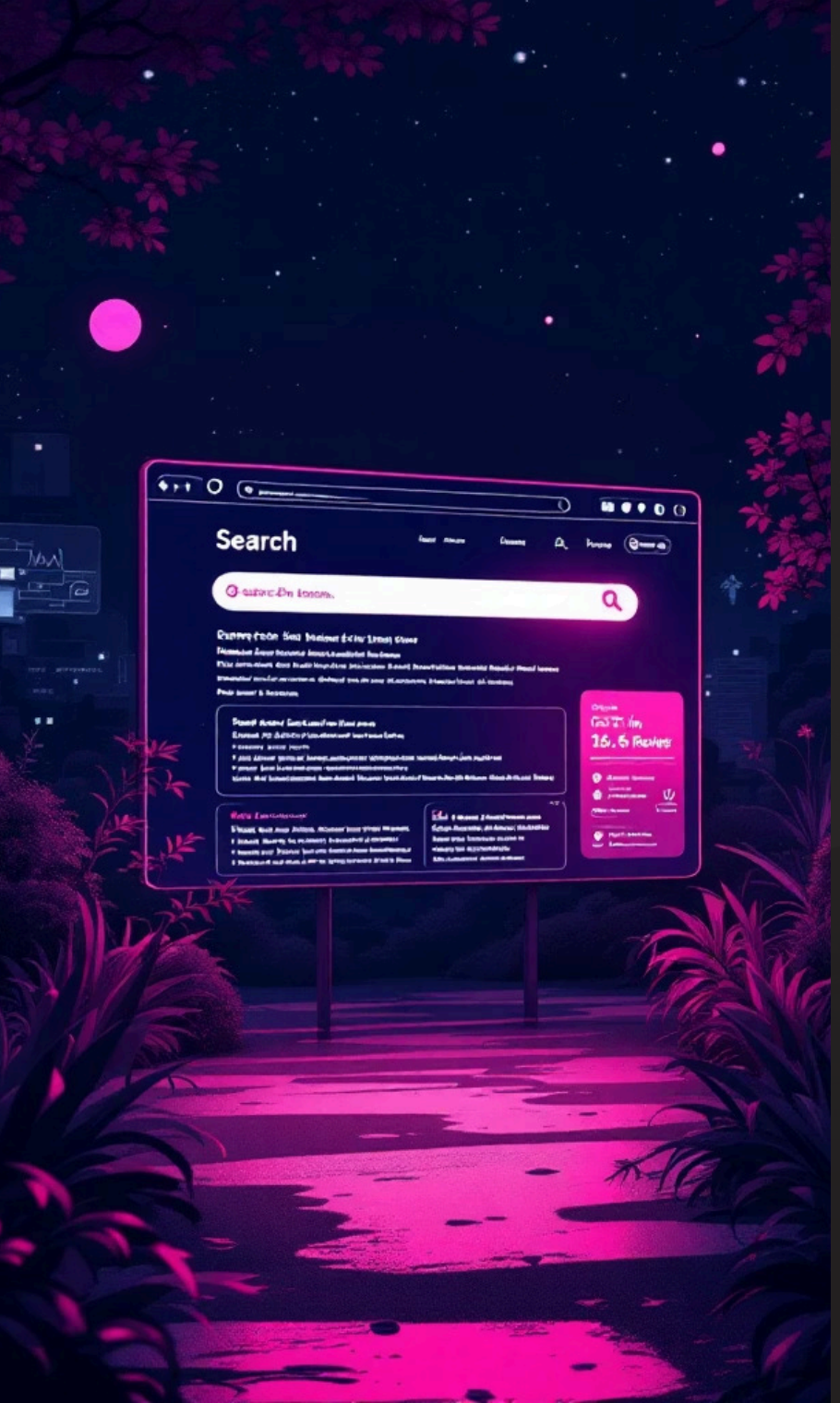

SEO: Otimização para Mecanismos de Busca

SEO (Search Engine Optimization) é o conjunto de técnicas e estratégias aplicadas no seu site para que ele apareça **o mais alto possível** nos resultados **orgânicos** (não pagos) do Google, Bing, YouTube e outros buscadores.

1

Pesquisa

Usuário busca "melhor curso de programação em Sorriso MT"

2

Algoritmo

Google analisa milhões de páginas em milissegundos

3

Resultado

Seu site aparece nas primeiras posições → cliques grátis

Made with GAMMA

Por Que SEO é Essencial Hoje?

90%

Primeira Página

Dos cliques ficam concentrados na primeira página dos resultados de busca

0

Custo por Clique

Tráfego orgânico contínuo sem pagar por cada visita (diferente de anúncios)

3

Top Posições

Posições 1, 2 e 3 capturam a maior parte dos cliques e visibilidade

Conteúdo Relevante

O Google prioriza páginas que respondem melhor às intenções de busca

Experiência do Usuário

Velocidade, design responsivo e acessibilidade são fatores cruciais

Autoridade

Links de qualidade e reconhecimento de outros sites aumentam confiança

Multiplataforma

SEO hoje inclui busca tradicional, IA, redes sociais e buscas por voz

> **SEO é fazer o Google entender que seu conteúdo é o melhor e mais relevante para a busca da pessoa, para que ele te mostre primeiro — e de graça.**

Made with GAMMA